

Ενημερωτικό Υλικό για Επιμορφωτικά Σεμινάρια

Απεντομώσεων - Μυοκτονιών-Απολυμάνσεων.

Ιανουάριος 25-26-27 2013 στη Θεσσαλονίκη

Μέθοδος **KlinActive** από την **Klintec**

Θέμα: Bio-Εφαρμογές σε Στρώματα, Σαλόνια και Χαλιά-Μοκέτες

Όλοι γνωρίζετε ότι "η ημιμάθεια είναι χειρότερη από τη αμάθεια"

Το να κάνεις **ότι καλύτερο μπορείς** δεν είναι αρκετό γιατί το "**υποτίθεται καθαρό είναι πιο επικίνδυνο από το βρόμικο**".

Έτσι μετά την παρακολούθηση των εκπαιδευτικών σεμιναρίων, πρέπει πρώτα να επιλέξετε, **τι πρέπει να κάνετε η να διορθώσετε**, ώστε να φτάσετε πιο κοντά στο ανώτερο επίπεδο έως και το 95% και μετά να κάνετε **ότι καλύτερο μπορείτε**.

Βγενής Ιωάννης
Cleaning Advisor

Καθαριότητα : Υγεία - Οικονομία - Περιβάλλον

Η **Επιχειρηματική Ηθική** είναι ο κοινός δρόμος προόδου, ανάπτυξης και κοινωνικά υπεύθυνης δραστηριότητας.

Είναι η μοναδική επιλογή με βλέψεις στον **μακροχρόνιο ορίζοντα** και μάλιστα χωρίς ημερομηνία λήξεως, καθώς βασίζεται σε **ορθολογική αξιοποίηση**.

Αποτελεί με άλλα λόγια, το δρόμο που **θα ανατρέψει τη φορά της φθοράς** και θα δημιουργεί αληθινό και **επωφελές χειροπιαστό κοινωνικό μέρισμα** για όλους.

Φιλοσοφία μας «Ο πελάτης είναι φίλος, ο ανταγωνιστής συνεργάτης και ο συνεργάτης Οικογένειά μας.»

Ο κάθε επαγγελματίας επιλέγει σε ποια κατηγορία θέλει να είναι, **χωρίς δεσμεύσεις.**

Έχετε αναρωτηθεί ποτέ, πόσο ακόμα μπορούν να αντέξουν οι άνθρωποι με τον μολυσματικά επιβαρυμένο αέρα που αναπνέουν, στο **περιβάλλον των εσωτερικών χώρων.**

Γνωρίζετε άραγε πόσα επιβλαβή "**ρυπογόνα μικροβιακά φορτία**", βακτηρίδια, ιοί, μαζί με αερομεταφερόμενους αλλεργιογόνους μολυσματικούς παράγοντες, καπνός τσιγάρου, "**ακάθαρτες οσμές**", ινώδη μόρια και ίνες αμίαντου, είναι **οι καθημερινοί σύντροφοι των ανθρώπων** στους εσωτερικούς χώρους.

Ο **εσωτερικός αέρας μολύνεται** από τις εκπομπές ρίπων με διαφορετική μοριακή σύνθεση, αυξάνεται δε συνεχώς μαζί την ανάπτυξη των ανθρώπινων δραστηριοτήτων και την αυξανόμενη κυκλοφορία σε κάθε αναπτυσσόμενη περιοχή.

Τα μόρια του αέρα των του εσωτερικού περιβάλλοντος χώρου γενικά, δεν είναι "**πάντοτε όλα**" επιβλαβή στους ανθρώπους, ούτε είναι ποτέ δυνατό ο αέρας στο σύνολο του να είναι χωρίς ρίπους

Μια λεπτομερής εξέταση των ''προβλημάτων'' βοηθά ώστε να αιτιολογηθούν οι υποψίες που υπάρχουν και να εντοπισθούν οι αιτίες.

Τέτοιες Αποδοτικές Μέθοδοι ελέγχου απαιτούνται και είναι σημαντικές, ειδικά όταν μπορούν να εντοπίζουν μολυσματικούς παράγοντες, που δημιουργούν μεγάλο κίνδυνο στην υγεία των συνανθρώπων μας, αλλά πολύ περισσότερο ευαίσθητων ανθρώπων με ανοσοποιητικά προβλήματα.

Μόλις εντοπισθούν και καθοριστούν οι αιτίες η **Klinterc** παρέχει λύσεις μέσα από μελέτη, εφαρμογή και ανάπτυξη μεθόδων και συστημάτων για την πρόληψη και τον περιορισμό μιας **ελεγχόμενης επιμόλυνσης**.

Χάρης στις Εξειδικευμένες Μεθόδους -που εκσυγχρονίζονται συνεχώς - και στην Επιμορφωτική Κατάρτιση των Συνεργατών της, μπορεί να προσφέρει μια Ασφαλή λύση για κάθε ανάγκη, με μια προσφερόμενη τεχνογνωσία που βρίσκει εφαρμογή σε εσωτερικούς χώρους, διαφόρων τομέων, ως και στην **προστασία του περιβάλλοντος.**

ο Καθοριστικός ρόλος της Επιστημονικής διάγνωσης προβλημάτων

Η ανάπτυξη της Επαγγελματικής Διαχείρισης των Προγραμμάτων, για την Προαγωγή Καθαριότητας και Υγιεινής σε επίπεδο υπηρεσιών με Βιο-Εφαρμογές Καθαρισμού, υποστηρίζεται από την ανάπτυξη των Συμβούλων Καθαριότητας

Η ανάγκη μέριμνας για την Υγεία, μέσα από την διαχείριση των προβλημάτων που ανακύπτουν σε τομείς Υγειονομικού Ενδιαφέροντος, έχει σαν αποτέλεσμα την υιοθέτηση ανάλογων εναλλακτικών μεθόδων για την βελτιωμένη ποιότητα του εσωτερικού περιβάλλοντα χώρου έτσι ώστε να καθιστούν **Απαραίτητη** την επαγγελματική συνεργασία με έναν Σύμβουλο Καθαριότητας.

Ο Καθοριστικός ρόλος των **Bio-Εφαρμογών Καθαρισμού** στην Προεργασία, πριν από κάθε **Επιστημονική Εφαρμογή**, σε στρώματα, σαλόνια, χαλιά μοκέτες.

Οι **Bio-Εφαρμογές Καθαρισμού** είναι μια **Αναβάθμιση της Ζωτικής Σημασίας Υπηρεσιών** σε τομείς **Υγειονομικού Ενδιαφέροντος**, η οποία συνδέει την **Εναρμόνιση των Εφαρμοσμένων Τεχνικών** για την τελειότητα των διαδικασιών, με την **Ποιότητα των Παρεχόμενων Υπηρεσιών**, σε **στρώματα, σαλόνια, χαλιά μοκέτες**.



KlinActive: Μια Ασφαλής Μέθοδος Προεργασίας αλλά και Συντήρησης.



Η **KlinActive**, είναι μια **Ασφαλής Μέθοδος Bio-Καθαρισμού** στρωμάτων η οποία βασίζεται σε **Πρωτοποριακά Επαγγελματικά Συστήματα**, προσφέροντας έτσι, μια **φυσική λύση στην εσωτερική ρύπανση**.



Bio-Mattress Care: Εξειδικευμένος Bio-καθαρισμός στρωμάτων με αναζωογόνηση και απορρύπανση, αφαίρεση αλλεργιογόνων περιττωμάτων των ακάρεων, αλλά και μείωση από "ρυπογόνα μικροβιακά φορτία", βακτηρίδια, μύκητες, με την επιφανιοδραστική μέθοδο **KlinActive**, χωρίς την χρήση χημικών (**Green Decontamination**).

Προάγοντας την καθαριότητα βελτιώνουμε τον τρόπο ζωής

Bio-Upholstery Care:



Εξειδικευμένος **Bio-καθαρισμός** σαλονιών με απορρύπανση και αναζωογόνηση, για αφαίρεση αλλεργιογόνων περιττωμάτων ακάρεων, αλλά και μείωση **“ρυπογόνων μικροβιακών φορτίων”**, βακτηριδίων, μυκήτων, με την επιφανιοδραστική μέθοδο **KlinActive**, χωρίς την χρήση χημικών (**Green Decontamination**).



Βιο-Εφαρμογές Καθαρισμού Χαλιών & Μοκετών Μια Αγνοημένη Υποχρέωση



Όταν η συμβατική καθαριότητα, που μέχρι τώρα γνωρίζαμε είναι παρελθόν, δημιουργείται **Επιτακτική Ανάγκη** για μια αναβαθμισμένη ποιότητα στους τρόπους καθαρισμού.



Bio- Carpet Care -Home Solutions :
Εξειδικευμένο Πρόγραμμα Φροντίδας Χαλιών-μοκετών με Βιο-καθαρισμό Απορρύπανση και Αναζωογόνηση με την Επιφανιοδραστική Μέθοδο **KlinActive, (Green Decontamination)** χωρίς την χρήση χημικών επί τόπου.

Σύστημα Καθαρισμού και Εξυγίανσης του αέρα HealthWay EMF 20600-03

HealthWay



Ιατρική Συσκευή Τάξης II στον κατάλογο του οργανισμού FDA των ΗΠΑ

Φίλτρα και χρόνος αλλαγής:

Φίλτρο EMF – αλλαγή κάθε 12 έως 16 μήνες

Φίλτρο άνθρακα/ζεόλιθου – αλλαγή κάθε 12 μήνες

Μέγιστη περιοχή κάλυψης

70 τετραγωνικά μέτρα στη θέση High (βασισμένο σε ύψος οροφής 2,5 μέτρα)

Απόδοση συστήματος για σωματίδια

99,99% για σωματίδια διαμέτρου 0,3 μικρών

Ροή αέρα σε κυβικά μέτρα ανά λεπτό

Στη θέση **High** – 5,66

Στη θέση **Medium** – 3,68

Στη θέση **Low** – 1,98

Στάθμη θορύβου σε ντεσιμπέλ

Στη θέση High – 58

Στη θέση Medium – 51

Στη θέση Low – 45

Κατανάλωση ρεύματος σε βατ

Στη θέση High – 125

Στη θέση Medium – 75

Στη θέση Low – 65

Τάση λειτουργίας

220 Volt – 50 Hz



Για πληροφορίες και ενημέρωση μπορείτε να καλέσετε στο τηλέφωνο **2104829839, 6932245887**

Πηγή: <http://cleaningnews.gr/?p=4605>

Καθαρός, υγιής αέρας για όλους τους εσωτερικούς χώρους

HealthWay

....το άλλο πρόσωπο της υγιεινής !!

Ηλεκτρονικός πίνακας ελέγχου

Ένδειξη κυρίως φίλτρου – σας ενημερώνει πότε είναι απαραίτητη η αλλαγή του.

Ένδειξη Bio-Monitor – σας ενημερώνει ότι η περιοχή EMF λειτουργεί με μέγιστη απόδοση.

Ένδειξη ON/Speed–Τρεις ταχύτητες για πλήρη έλεγχο, επιλέξτε LO για πρακτικά αθόρυβη λειτουργία.

Φίλτρο EMF – απορρόφηση μικροσωματιδίων διαμέτρου 0,1 μικρών, μεγαλύτερη από 99,97%.

Τετραπλάσια μείωση αιωρούμενων σωματιδίων από αντιστοιχίου μεγέθους φίλτρου HEPA.

Παγιδεύει και Εξουδετερώνει μικροοργανισμούς.

Επαναστατική ζώνη εξουδετέρωσης μικροοργανισμών με χαρακτηρισμό Ιατρικής Συσκευής Τάξης II από τον οργανισμό FDAτων

ΗΠΑ,εξουδετερώνει:

98-100% ιούς

98-100% βακτηρίδια

94-100% μύκητες

100% ερμητικό φίλτρο

– ολόκληρη η ποσότητα του εισερχόμενου αέρα διέρχεται από το ειδικά σχεδιασμένο φίλτρο.

Διπλός ανεμιστήρας – ολόκληρη η ποσότητα του εισερχόμενου αέρα διέρχεται από το ειδικά σχεδιασμένο φίλτρο.

Φίλτρο τεσσάρων στρωμάτων Πολλαπλός καθαρισμός από αέρια και πτητικά χημικά

Διπλά φίλτρα που πλένονται για μεγαλύτερη αποτελεσματικότητα
Φίλτρο με άνθρακα και ζεόλιθο για την απομάκρυνση οσμών και πτητικών χημικών

Εισαγωγή αέρα 360ο

Επιτρέπει την τοποθέτηση της συσκευής σε οποιοδήποτε σημείο του δωματίου

Φίλτρο τεσσάρων στρωμάτων
Φίλτρο με πόρους διαμέτρου 10 μικρών
Ζεόλιθος

Ενεργός άνθρακας



Κατσαρίδες: Έντομα υψηλού κινδύνου για τη δημόσια υγεία.

Υποχρεωτική η απομάκρυνση των νεκρών κοριών και των παραγώγων τους, μετά την καταπολέμηση τους με οποιαδήποτε μέθοδο.



Πρέπει να δίνεται ιδιαίτερη βαρύτητα, στην ενημέρωση των καταναλωτών γιατί πρέπει να γίνεται υποχρεωτική η **απομάκρυνση των νεκρών κοριών και των παραγώγων τους**, μετά την καταπολέμηση τους με οποιαδήποτε μέθοδο, με εξειδικευμένα συστήματα εξυγίανσης, ώστε να αποφευχθεί η **επιμόλυνση του χώρου** με αλλεργιογόνους μολυσματικούς παράγοντες, που δημιουργούν άλλα προβλήματα υγείας.

Για τους κοριούς όπως επεσήμανε στα σεμινάρια ο Επίκουρος Καθηγητής Εντομολογίας Αθανασίου Χρήστου, μετά από επιστημονικές έρευνες η παρουσία των νεκρών κοριών και των παραγώγων τους σε ένα χώρο, **συνδέεται άμεσα με την Ηπατίτιδα Β'**, μια ασθένεια που μπορεί να προκαλέσει κίρρωση η καρκίνο του Ήπατος.



Κοριοί (Hemiptera:Cimicidae) bedbugs

Υγειονομικής σημασίας

Τι ξέρετε για τους κοριοούς;
<http://cleaningnews.gr/?p=4250>

- Μεταφέρουν 27 παθογόνους οργανισμούς που σχετίζονται με τον άνθρωπο

- Για κανέναν δεν έχει αποδειχθεί ότι μπορεί μεταδοθεί «έμμονα»

- ◇ Δεν λαμβάνει χώρα λήψη αίματος σε μεγάλη ποσότητα 200 g αίματος αντιστοιχούν στο τσίμπημα 40.000 κοριών

◇ Αναφυλαξία, αλλεργική αντίδραση

- Το «τσίμπημα» δεν είναι εμφανές, αλλά ο σίελος (saliva) προκαλεί το σύμπτωμα

- Αντίδραση υπερευαισθησίας
- Άσθμα

Νευρική διαταραχή (jumpiness, post traumatic stress disorder, παραισθησιακή παρασίτωση), αϋπνία

- Αλλεργική αντίδραση
- Μόλυνση των πληγών



Αντιμετώπιση κοριών

[Προστατέψτε τους χώρους από τους απρόσκλητους φίλους μας.](http://cleaningnews.gr/?p=4275)

<http://cleaningnews.gr/?p=4275>

http://www.ygeiaonline.gr/index.php?option=com_content&view=article&id=6889:fi&catid=101:gen-pathology

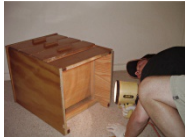

Έγκαιρη ανίχνευση

Χρειάζεται εμπειρία
Πολλές επισκέψεις

Απομάκρυνση, αποκλεισμός

Διάφορες συσκευές (UV, vacuum κα)
Απομάκρυνση επίπλων, στρωμάτων κτλ.
Κολλητικές επιφάνειες (ταινίες)



Αποκλεισμός εισόδου (ρούχα σε σακούλες, κάλυψη στρωμάτων με πλαστικό, κλείσιμο σχισμών με σιλικόνη, κα)

Εφαρμογή εντομοκτόνων

Συνθετικά πυρεθροειδή, ρυθμιστές ανάπτυξης

Και με foggers

Συχνότατα, πάνω από μια εφαρμογή
Ανθεκτικότητα



Υποκαπνισμός Χώρων και υλικών

(κρεβατιών, στρωμάτων κα)

Δεν αποκλείει επανεμφάνιση

Ακραίες θερμοκρασίες >45 οC

Ανθεκτικοί σε χαμηλές θερμοκρασίες
(αντέχουν μερικές ημέρες στους 0 οC)

Δεν αποκλείεται η επανεμφάνιση

Εφαρμογή CO₂, N₂, ατμού CO₂ και N₂ ως αέριο, αλλά και ως ξηρός πάγος

Δεν αποκλείεται η επανεμφάνιση



Παγίδες

Για παρακολούθηση

Εξυγίανσης του αέρα

Η επιμελημένη εφαρμογή στοιχειωδών κανόνων για την τήρηση μιας αποτελεσματικά ισορροπημένης καθαριότητας, με

επαγγελματική απορρύπανση και

εξυγίανση, μπορεί να περιορίσει κατά πολύ

συμπτώματα ασθενειών, (π.χ άσθματος, αλλεργικής ρινίτιδας, δερματικές παθήσεις κλπ.) που θα προέρχονται από τους

“αιωρούμενους μολυσματικούς

παράγοντες”, τα περιττώματα των άκαρων

της οικιακής σκόνης (Dust mites), το

παρασιτικό άκαρι της ψώρας, την γύρη, το

τριχώμα της γάτας, η του ποντικού, αλλά και

από τις κατσαρίδες, **τους κοριοούς, κλπ.**



Ενημέρωση

Το άκαρι της ψώρας Κωνσταντίνος Θ. Μπουχέλος

Αντιμετωπίζοντας το άκαρι της ψώρας σε μια σύγχρονη κοινωνία

http://ygeiaonline.gr/index.php?option=com_content&view=article&id=8390:nikkpw&catid=102:dermatology

Χρειάζεται μεγάλη προσοχή στην επιλογή της μεθόδου, γιατί μια εφαρμογή χωρίς τον απαιτούμενο Επαγγελματικό εξοπλισμό, την επαγγελματική κατάρτιση σε **Επαγγελματικές Βιο-Εφαρμογές* απορρύπανσης με αναζωογόνηση και Εξυγίανση** του περιβάλλοντα χώρου, πριν αλλά και μετά από οποιαδήποτε επεξεργασία υγειονομικού ενδιαφέροντος, θα μπορούσε να αποφέρει αρνητικά αποτελέσματα στην **εκτελεσθείσα θεραπευτική αγωγή**.

(Sarcoptes scabiei)*

http://www.youtube.com/watch?v=FxrkWG2RFRM&feature=player_embedded

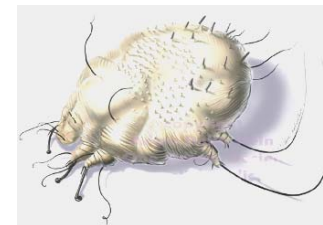

Η πρωτοποριακή υπηρεσία υψηλής ποιότητας για εξυγίανση, όλων των εσωτερικών χώρων, είναι **μια φυσική λύση στην εσωτερική ρύπανση**, για ένα αρμονικά υγιεινό περιβάλλον με μειωμένους **“αιουρούμενους μολυσματικούς παράγοντες”** βακτηρίδια, μύκητες, **χωρίς την χρήση χημικών (Green Decontamination)**.



Ενημέρωση

Είδη σκαθαριών που προσβάλλουν τα χαλιά (Coleoptero Οικογένεια Dermestidae)



Τα σκαθάρια των χαλιών έντομα που ανήκουν στα Κολεόπτερα (**Coleoptero**) της οικογένειας **Dermestidae**, που συνήθως αναφέρονται ως τα σκαθάρια του δέρματος και με το παρατσούκλι «**Wooly αρκούδες**». Αυτό το είδος εμφανίζεται σε διάφορα σχήματα, μεγέθη και χρώματα αλλά σε γενικές γραμμές το χρώμα τους είναι από μαύρο ως καφέ αλλά μπορεί να είναι και άσπρο ή κίτρινο. Πολλά από τα 48 είδη (τα οποία ανήκουν σε 12 γένη) αυτής της οικογένειας υπάρχουν στην κεντρική Ευρώπη και **παρασιτούν στα σπίατα.**



Οι καμψοειδείς προνύμφες είναι **πολύ τριχωτές**. Αυτό το αγκαθωτό τους χαρακτηριστικό, μπορεί να προκαλέσει **μεγάλους ερεθισμούς** στο δέρμα όταν έρθει σε επαφή με αυτό ή όταν κάποιος το καταπιεί



Η Αύξηση των κρουσμάτων αρχίζει να **μεγαλώνει** και χρειάζεται λεπτούς χειρισμούς στην αντιμετώπιση τους, συνδέοντας την **Εναρμόνιση των Δαπανών** με την **Ποιότητα των Παρεχόμενων Υπηρεσιών** της **επιτρεπόμενης** αποκατάστασης του προβλήματος.

Η συνεργασία του Επαγγελματία καθαριστή ταπήτων με τον ανάλογο εναρμονισμένο μηχανολογικό εξοπλισμό για Επαγγελματική απορρύπανση, αναζωογόνηση και εξυγίανση των χαλιών, με τον **Αδειούχο Επαγγελματικά Επιστήμονα Απεντωμοσης** για την εφαρμογή της εντομοκτόνου "**θεραπείας**".

Αυτή η Επαγγελματική συνεργασία μπορεί να είναι αποτελεσματική, ώστε να αποτραπούν οι συνεχόμενες επανεφαρμογές εντομοκτόνου. **Η παρακολούθηση της θεραπείας και μετά από 30 ημέρες που βασίζονται στην παρατήρηση της κατάστασης.**

Προσοχή! Πριν χρησιμοποιήσετε οποιοδήποτε χημικό μέσο ελέγξτε προσεκτικά τυχόν επίδραση στο χρώμα κλπ

Ιδανική λύση για **στρώματα** σαλόνια και τάπητες

Ασφαλής Μέθοδος για όλους τους τύπους των υφασμάτων από μαλλι, μετάξι και κάθε είδος ευαίσθητου υφάσματος, με γρήγορο χρόνο στενώματος, χωρίς ξεβάμματα, νερολεκέδες, κιτρινίλες, επανεμφάνιση λεκέδων, αλλά και στις ιδιαιτερότητες του κάθε επαγγελματία.

Ασφαλής για τα παιδιά & τα κατοικίδια ζώα.

Ευέλικτη ώστε να **αναβαθμίζεται** όταν αυτό κριθεί απαραίτητο.

Η Μέθοδος **KlinActive**,
χρησιμοποιείται σε Πανελλαδική Κλίμακα

Οι υπολογισμοί για το Σύνολο των Περιβαλλοντικών Επιπτώσεων.

Η Ανάγκη για την Διατήρηση της Καλής Ποιότητας του Αέρα στους εσωτερικούς χώρους , δεν είναι μια δαπάνη ή μια πολυτέλεια αλλά μια υποχρέωση απέναντι στους συνανθρώπους μας, **το περιβάλλον** αλλά και ένα ευδιάκριτο επιχειρησιακό κέρδος.

Η Αύξηση της ικανότητας απομάκρυνσης της σκόνης συνεπάγεται με την ενίσχυση της εσωτερικής υγιεινής των νοικοκυριών.

Οι πληροφορίες που υπάρχουν **για τους επαγγελματίες**, από την άποψη των επιδόσεων στον καθαρισμό, **προκαλεί συχνά σύγχυση** και μερικές φορές είναι παραπλανητική με αποτέλεσμα να μεταφέρονται στους καταναλωτές λανθασμένες.

Η **επιλογή** ενός συστήματος καθαρισμού στρωμάτων- σαλονιών **δεν εξαρτάτε** μόνο από το να μπορεί να συγκράτηση πάνω από ίσως το 98% των εν λόγω σωματιδίων που απορροφά.

Ο Καθοριστικός 10Λογος για την επιλογή ενός Συστήματος Bio-Καθαρισμού

Στρωμάτων- Σαλονιών -Χαλιών & Μοκετών

- **1)** Σύστημα από Χυτοπρεσαριστό Ντουραλουμίνιο, με **βοηθητικό τροφοδοτικό** πολλαπλών ταχυτήτων, τελευταίας τεχνολογίας **TechDrive®**, ώστε να χρειάζεται μόνον ένα ελαφρύ άγγιγμα για να σπρώξετε το σύστημα.
- **2)** Με **Σύστημα ελέγχου (Toe Touch Control)** όπου με το άγγιγμα των δακτύλων σας παρέχει **το σωστό ύψος καθαρισμού** κάθε φορά **χωρίς να σκύβετε.**
- **3)** Ένα απόλυτα **Επαγγελματικό Σύστημα Bio-καθαρισμού**, Πολλαπλών Εφαρμογών με **δόνηση και αναρρόφηση στροβιλισμού**, ώστε να μπορεί να αφαιρεί, **αλλεργιογόνα** περιπτώματα **ακάρων** της εσωτερικής σκόνης (**Dust mites**), που στις μέρες μας εξελίσσεται σε μεγάλο **πρόβλημα** για την **μόσια Υγεία** με τις γνωστές αλλεργίες που προκαλούν , αλλά και **ρυπογόνα μικροβιακά φορτία**, προκαλούν , αλλά και **ρυπογόνα μικροβιακά φορτία**, χωρίς να τα ξανά ανακυκλώνει στον χώρο. **Ιρεί** εύκολα τις **τριχές των κατοικίδιων** και τη βρωμιά από την ταπετσαρία των επίπλων, αλλά και τα ωμιά από την ταπετσαρία των επίπλων, αλλά και τα πλαϊνά του στρώματος η από το κεφαλάρι.
ότι να μπορεί να **συγκράτηση 99,97%** των εν λόγω ρυπογόνων σωματιδίων βρωμιάς που απορροφά.
σηγμένης Τεχνολογικά Ενεργειακής Απόδοσης" για Μειωμένη Κατανάλωση Ενέργειας, (**675**
- **7)** Αρκετά **αυστηρή απαίτηση οικολογικού σχεδιασμού** με Έγκριση "**Green Label**" του CRI για για Αφαίρεση Ρύπων και Διατήρηση Εμφάνισης (**Δεν καταστρέφει το επεξεργάσιμο αντικείμενο** **ικείμενο**)
ύσιο 40cm υψηλής τεχνολογίας για επιδόσεις σε **Maximum απόδοση** με **λιγότερες ώρες εργασίας. ότερες ώρες εργασίας.**
- **10)** Αναπτύχθηκε με την **βοήθεια της NASA**, έχει **Εγγύηση** καλής λειτουργίας αλλά και "**Εγγύηση**

KlinActive Surface Decontamination Method



Σύστημα Απορρύπανσης Υφασμάτων Επιφανειών Module TM2000

- Η **Εφαρμογή UVC Ακτινοβολίας σε Υφασμάτινες Επιφάνειες**, πριν και μετά τον καθαρισμό σε στρώματα, ταπετσαρίες σαλονιών, χαλιών και λοιπών επιφανειών είναι από τις σημαντικότερες προϋποθέσεις στην **μείωση των "μικροβιακών φορτίων"** για τη διατήρηση της υγιεινής.
- Η εφαρμογή **χημικών ουσιών δεν ενδείκνυται** σε αυτές τις εφαρμογές ως μέσον μείωσης των **"μικροβιακών φορτίων"** για τη διατήρηση της υγιεινής
- Συχνά όμως**, λόγω των συνθηκών που επικρατούν (θερμοκρασία, υγρασία κ.ά.) αναπτύσσονται επιβλαβείς μικροοργανισμοί στον εσωτερικό περιβάλλοντα χώρο, όπου η παρουσία μικροβιακού φορτίου από βακτηρίδια, ιούς, μύκητες, (μούχλα) και τα ακαρεα με τα περιτοματά τους να προκαλούν σοβαρά πρόβλημα.
- Η **Μέθοδος Απορρύπανσης Υφασμάτων Επιφανειών KlinActive** δια της UVC ακτινοβολίας και την βοήθεια ενός **ειδικού ανακλαστήρα** αυξάνει την ένταση της ακτινοβολίας κατά μεγάλο ποσοστό (συντελεστής 2,5) ώστε να δρά **Επιφάνιοδραστικά** με **ασφάλεια και αξιοπιστία**.
- Στο εσωτερικό της συσκευής βρίσκεται το ηλεκτρονικό τροφοδοτικό υψηλής συχνότητας, που μαζί με την ειδική **Προστατευτική Μembrάνη Συγκράτησης Θραυσμάτων**, εξασφαλίζουν την **Ασφαλή Λειτουργία** και την **Υψηλή Απόδοση της** ακόμα και σε δυσμενείς συνθήκες.
- Υπάρχουν μεγάλες διαφορές στην δράση της ακτινοβολίας UVC από υλικό σε υλικό.**
- Η **Επιφάνιοδραστική Μέθοδος KlinActive** δεν επηρεάζει την θερμοκρασία, δεν επιδρά στα ανεξίτηλα χρώματα όταν η χρήση γίνεται σύμφωνα με τις οδηγίες και δεν επηρεάζει τα εσωτερικά μεταλλικά μέρη των στρωμάτων.
- Χωρίς να παράγει Όζον**, χωρίς ανεπιθύμητα πρόσθετα, χωρίς κατάλοιπα και δρα **επιφάνιοδραστικά** στον μικρότερο χρόνο.
- Αυτή η **Επιφάνιοδραστική Μέθοδος Απορρύπανσης (decontamination) KlinActive** είναι μια αποτελεσματική μέθοδος με γρήγορα αποτελέσματα, διότι μπορεί να **μειώσει έως κατά 99%**, βακτηρίδια, ιούς, μύκητες, (μούχλα), επιβλαβείς μικροοργανισμούς, να καθυστερήσει την ανάπτυξη ακάρεων, αλλά και για να αποτρέψει **παράλληλη μόλυνση**.
- Είναι μια **Εναλλακτική Μέθοδος Διαχείρισης** για την Βελτίωση της Ποιότητας του Αέρα στον Εσωτερικό Περιβάλλοντα Χώρο.
- Μπορεί να συνδυαστεί με την υποστήριξη και άλλων τεχνολογικών μεθόδων έτσι ώστε να έχουμε μια **Αναβαθμισμένη Ποιότητα Διαβίωσης**.

Δεν πρέπει να γίνεται **κατάχρηση** στην χρήση της ,
αλλά ούτε και υπερβολές σε αυτά που μπορεί να προσφέρει.

Πρέπει να γίνεται Σωστή Χρήση από Επαγγελματίες,
στα σπίτια ή στους επαγγελματικούς χώρους.

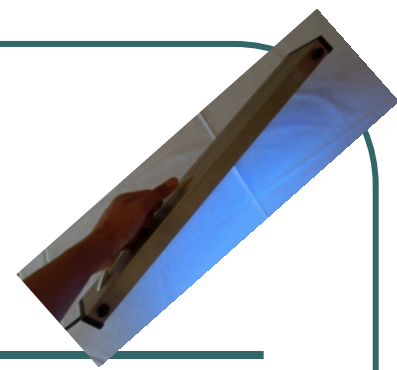

Αυτή η ενοποιημένη προσέγγιση χρησιμοποίησης πολλαπλών τεχνολογιών μπορεί να είναι πολύ αποτελεσματική ώστε να αποτρέψει μια **παράλληλη μόλυνση** σε χώρους τροφίμων.

Μπορεί επιπλέον να **μειώσει** βακτηρίδια, ιούς , μύκητες, (μούχλα) και σε λουτρά, να αποτρέψει τη διάδοση επιβλαβών μικροοργανισμών αλλά και την **καθυστέρηση ανάπτυξης των ακάρεων** σε **δωμάτια ξενοδοχείων**, αίθουσες συνεδριάσεων, δείπνου και σαλονιών. κ.λ.π.

Μπορεί να χρησιμοποιηθεί σε οποιοδήποτε κατοικημένο, εμπορικό, βιομηχανικό ή θεσμικό κτήριο για να παρέχει μια ταχείας δράσης, φορητή μέθοδο **tabletops**, κατάλληλη για ποικίλες εξειδικευμένες χρήσεις όπως π.χ.:

- Κατοικημένους και εμπορικούς χώρους (**ως συμπλήρωμα σε άλλες στρατηγικές ελέγχου**)
- Χώρους **επεξεργασίας** τροφίμων, **ζύμης, κρεοπωλεία**, κ.λπ. για να μειώσει τη μόλυνση των επιφανειών ή να αποτρέψει **μία παράλληλη μόλυνση**.
- Εργαστήρια DNA για να αποτρέψει την παράλληλη μόλυνση.

Χώρους νοσοκομείων για να μειώσει τη μόλυνση των επιφανειών.

Βιβλιοθήκες, για αντιμετώπιση μυκήτων (μούχλα) στις επιφάνειες βιβλίων

Εταιρείες κατασκευής στρωμάτων στην διάρκεια της διαδικασίας κατασκευής και συσκευασίας.

Εφαρμογή σε **Μηχανές Συσκευασίας Χαλιών**.

Μπορεί να χρησιμοποιηθεί σε όλους τους χώρους, ακόμα και σε αυτούς που οι περισσότερες δομές περιορίζουν τις ομάδες των ανθρώπων, ή να έχουν **“μοναδικά χαρακτηριστικά γνωρίσματα”** που πρέπει να ερευνηθούν προκειμένου να χρησιμοποιηθεί η ενοποιημένη προσέγγιση **για καλύτερα αποτελέσματα**.

Klinterc: Μας εμπιστευέστε.. ..και εμείς ανταποκρινόμαστε.

Η Klinterc καινοτομώντας συνεχίζει να αναπτύσσει νέες δραστηριότητες υγειονομικών εφαρμογών με υψηλές απαιτήσεις, για την προαγωγή καθαριότητας και υγιεινής σε εξειδικευμένους τομείς, για Βιο-καθαρισμούς εσωτερικών χώρων.

Πρωταρχικός μας στόχος είναι στο να μπορούμε να σας προσφέρουμε :

- **Οικονομικά** εναλλακτικές λύσεις αντιρρυπαντικής τεχνολογίας, ανταποκρινόμενοι στην επιτακτική ανάγκη για αναπροσαρμογή της συμβατικής καθαριότητας που μέχρι τώρα γνωρίζατε.
- Προστασία από τα “**ρυπογόνα μικροβιακά φορτία**” και τα “**μελλοντικά προβλήματα**” που μπορεί να προκύψου σε θέματα υγείας, αλλά και Ασφαλή φροντίδα μέσα από τον **χωρίς χρήση χημικών Βιο-καθαρισμό**, με εξειδικευμένη απορρύπανση για μια απόλυτα **ισορροπημένη καθαριότητα και οικονομία**, με άμεσα αποτελέσματα.
- Η ευαισθητοποίηση μας προς τις **Περιβαλλοντικές αλλαγές μαζί με τις συνεχώς αυξανόμενες απαιτήσεις των καταναλωτών σε θέματα υγιεινής για καθαρούς εσωτερικούς χώρους**, μας **ανέδειξε την ύπαρξη υποστήριξης τους από έναν Σύμβουλο Καθαριότητας, για ενημέρωση και διάγνωση προβλημάτων.**
- Όλοι μαζί μπορούμε να προσφέρουμε απασχόληση σε Νέους Επιστήμονες, με επιχειρηματικό πνεύμα αναπτύσσοντας συνεργασία μέσα από την χορηγία (Sponsoring), υποστηρίζοντας τον θεσμό του Σύμβουλου Καθαριότητας, για ενημέρωση και διάγνωση προβλημάτων.

Υπηρεσίες υποστήριξης. Μεγαλώνετε; Μεγαλώνουμε!

“**Δημιουργούμε στήριξη** στις επιχειρήσεις-εταιρείες όλων των μεγεθών, ώστε να εκμεταλλεύονται τις ευκαιρίες για να γίνουν **πιο ανταγωνιστικές** για την αύξηση της κερδοφορίας τους, μέσα από την παροχή ολοκληρωμένων και **εξειδικευμένων λύσεων** στους τομείς δραστηριοποίησής τους.”

Η σημασία της Αναγκαιότητας του **After Sales Service**

- Είναι γεγονός ότι η **Klinterc**, στο Σημερινό Επιχειρηματικό Περιβάλλον και τη Νέα Βιομηχανική Επανάσταση στο χώρο της καθαριότητας, συνεχίζει να **βοηθάει σημαντικά στην Αναβάθμιση** του τρόπου λειτουργίας σε επιχειρήσεις του κλάδου.
- Με τα πιο **Υψηλά Standard** ποιότητας και αξιοπιστίας, σε μια Πλήρη και Ολοκληρωμένη Υποστήριξη, **Επεκτείνετε Δυναμικά** σε όλη τη Ελλάδα, **Εγκαινιάζοντας Νέες Συνεργασίες**.
- **Προτεραιότητά μας** είναι να συνεχίσουμε να παρέχουμε με την **Άριστη Επαγγελματική Συνεργασία** μας, την πείρα και την τεχνογνωσία μας, **τις Τεκμηριωμένες Προτάσεις μας** με προγράμματα και λύσεις στα εξειδικευμένα θέματα του καθαρισμού.

.....Μπορούμε γιατί...

...αξιοποιούμε ως **Μοχλό ανάπτυξης** την χρήση των σωστών
`εργαλείων` στην **Εφαρμοσμένη Στρατηγική**.

Συμπορευόμαστε **των τεχνολογικών εξελίξεων** και στηριζόμενοι στη συνεχώς αυξανόμενη τεχνογνωσία μας, βάζουμε θεμέλια στην υποδομή του μέλλοντος αναπτύσσοντας **Ολοκληρωμένες Λύσεις** ώστε οι πελάτες μας να δίνουν την **Μεγαλύτερη Προστιθέμενη Αξία** στις υπηρεσίες τους, πετυχαίνοντας το επιδιωκόμενο ανταγωνιστικό πλεονέκτημα στην αγορά.

Διατηρώντας την ουσιαστική επαφή με το χώρο των **νέων τεχνολογιών**, τους δίνεται η δυνατότητα να εκμεταλλεύονται στο έπακρον τις δυνατότητές του, για να **ανταπεξέλθουν στον σημερινό ανταγωνισμό**.

Η Ανάπτυξη Συστημάτων **Αντιρρυπαντικής Τεχνολογίας** για το **Green Services**, είναι ένα Δημιουργικό Ποιοτικό Άλμα με **Υπόβαθρο την Αξιολόγηση**, ώστε να προσφερθούν ακόμα πιο οικονομικά ποιοτικές υπηρεσίες καθαρισμού με **Προστιθέμενη Αξία**.

Η Εφαρμογή των προγραμμάτων του **Green Services**, αποτελούν την «**Ασπίδα προστασίας**» σε πραγματικές ανάγκες μιας Αναβαθμισμένης Ποιότητας Διαβίωσης, αλλά και πρωταγωνιστικό ρόλο στην **Προστασία του περιβάλλοντος**.

Είμαστε μπροστά γιατί...

... έχουμε την εμπειρία και κατέχουμε την **Τεχνογνωσία της Λειτουργικότητας** με την **Ποιοτικά Προσαρμοσμένη Εφαρμογή.**

- Στην **Klintec** αγαπάμε τη δημιουργία, σεβόμαστε το κόστος του χρόνου και αναλύοντας σχεδιάζουμε και υλοποιούμε ιδανικές λύσεις ώστε να σας δίνουμε τις κατάλληλες συμβουλευτικές κατευθυντήριες γραμμές, προσαρμοσμένες στις ανάγκες της επιχείρησής σας .
- Αντιλαμβανόμαστε **τις ιδιαίτερες ανάγκες** κάθε επιχείρησης-εταιρίας ξεχωριστά ώστε να προσαρμόζουμε τις πλήρως αναπτυγμένες τεχνολογικά εφαρμογές που χρειάζεται. Τόσο η εμπειρία μας όσο και η γνώση μας, συνθέτουν το επιθυμητό αποτέλεσμα, τέλεια προσαρμοσμένο στις απαιτήσεις σας. Η υλοποίηση **των πολυάριθμων συνεργασιών** μας δίνει το πλεονέκτημα της επιλογής του κατάλληλου πεδίου δράσης , αναλόγως των αναγκών σας.
- Η **Klintec** , βρισκόμενη πάντα στην αιχμή των εξελίξεων για τη δημιουργία νέων καινοτόμων υπηρεσιών, δημιούργησε τη νέα Πρωτοποριακή Υπηρεσία **i-clean** με επαναστατικές μεταβολές σε όλα τα επίπεδα του **After Sales Service**.
- Το βασικό χαρακτηριστικό της νέας υπηρεσίας **i-clean** που την καθιστά εντός της χώρας **Πρωτοπόρο και Μοναδική στο είδος της**, είναι η δομημένη οργάνωση με τα πλεονεκτήματα της έρευνας, της εμπειρίας, της τεχνογνωσίας και την λειτουργικότητα της **Προσαρμοσμένης Εφαρμογής για τα Ελληνικά δεδομένα.**

Είμαστε ο αξιόπιστος συνεργάτης σας γιατί διαθέτουμε τις Τεκμηριωμένες Προτάσεις και δίνουμε τις λύσεις.

Το έμπειρο και άρτια εκπαιδευμένο τμήματα των **Συμβούλων Καθαριότητας** έχουν τη γνώση του τεχνολογικού περιβάλλοντος, με έγκυρη και έγκαιρη πληροφόρηση γύρω από τις εξελίξεις, ώστε να Εγγυάται την Αρίστη Επαγγελματική Συνεργασία με την επιχείρησής σας.

Η ανάπτυξη συνεργασιών κύρους και ουσίας από την εταιρεία μας με τις μεγαλύτερες εταιρείες του κλάδου, συμβάλλει στη διάχυση των πληροφοριών που αφορούν στις νέες τεχνολογίες, συντελώντας καταλυτικά, στην αύξηση της ανταγωνιστικότητάς σας.

Προσοχή: Μετά την **επιμορφωτική σας κατάρτιση**, στα επιμορφωτικά σεμινάρια και τον άρτιο **εξειδικευμένο εξοπλισμό** σας, **δεν μπορείτε να κάνετε διάγνωση** από το τηλέφωνο και να **δίνετε προσφορές με τιμές**, η να κάνετε εκπτώσεις **κάνοντας τις μισές εργασίες**.

Χάνετε την **αξιοπιστία** και την **εμπιστοσύνη** του πελάτη σας.

Είναι σαν να παίρνετε τηλέφωνο **ένα γιατρό** και να σας **έκλινε ραντεβού**, για κάποια **“χειρουργική επέμβαση”**, από το τηλέφωνο.

Εσείς θα τον εμπιστευόσαστε;
Το σύνολο των γνώσεών και των εμπειριών μας είναι στη διάθεσή σας.

Στην **Klintec** θα βρείτε τον αξιόπιστο συνεργάτη σας,
όσο κατά διάρκεια της ανάλυσης των αναγκών σας,
όσο και μετά την υλοποίησή τους, στοχεύοντας σε μία
Αμφίδρομη Επαγγελματική Μακροχρόνια Σχέση.

Μια Πρωτοποριακή Υπηρεσία της **KlinTec** που
σας παρέχει **Δωρεάν** Συμβουλευτική Υποστήριξη
σε θέματα Καθαρισμού στο 2104829839

Ευχαριστώ για την προσοχή σας

Με εκτίμηση

Βγενής Ιωάννης

6932245887

Vgenis Trade

ΑΓ. ΕΛΕΥΘΕΡΙΟΥ 46,

18541 ΠΕΙΡΑΙΑΣ,

τηλ: **2104829839** ,

fax:2104829400

info@klintec.gr



www.i-clean.gr